

BUILDING RESILIENCE AND OPPORTUNITY:



عنوان الدورة : تكنولوجيا التنفيذ : نظام إدارة المعلومات
دراسة حالة : جيبوتي
المقدم : ديريا فرح سولدان

المعلومات الرئيسية حول البرنامج (1)

• الأهداف :

- خلق فرص عمل مؤقتة لفائدة الفئات الفقيرة و الضعيفة من خلال مشاريع مجتمعية كثيفة العمالة
- تحسين الممارسات الغذائية لدى الأطفال في سن ما قبل الدراسة و النساء الحوامل / المرضعات لتجنب سوء التغذية و تعزيز النمو لدى الأطفال .

• التدخلات :

- خلق فرص عمل من خلال أشغال و خدمات تتعلق بالمرافق المجتمعية (تنظيف الشوارع ، جمع الفضلات ، أعمال صيانة للمناطق المشجرة و المراعي ، إعادة تأهيل الطرق ، مقاومة الإنجراف ، إلخ .) لفائدة عضو واحد مؤهل على كل أسرة (و يفضل أن تكون امرأة من اللواتي حضرن دورات التوعية) .

- دورات التوعية : حول بعض مواضيع كأهمية الممارسات الغذائية الجيدة ، و الإستعمال السليم للمغذيات الدقيقة الأساسية ، الممارسات المطورة لرعاية الأطفال و أهمية التعليم . و سوف تستخدم بعض هذه الدورات لإنجاز عروض في مجال الطبخ .
- القيام بزيارات لمنازل العاملين في المجال المجتمعي .
- توزيع مكملات غذائية خلال الفترات العجاف .

• الجدول الزمني :

- الحصة التحسيسية الأولى : سبتمبر 2012
- الأشغال الأولى : نوفمبر 2012

المعلومات الرئيسية حول البرنامج (2)

● مجالات التدخل :

- 2 حيّان في المنطقة الحضرية و 3 مناطق ريفية (دامر جوج، أثار ، أدايلو)
- تحتوي مقاييس الإختيار على ما يلي :
- أن تكون موجودة داخل المناطق الأشد فقرا (حسب خريطة 2007)
- أن تكون نسبة السكان في المنطقة المحددة ما يقارب 10.000 نسمة
- أن تكون نسبة المنازل المبنية أقل من 25 %
- وجود مركز رعاية صحية و مدرسة ابتدائية في محيط اقصاه 2 كم (في خط مستقيم)
- تكليف أحد العاملين في مجال الصحة المجتمعية بالمنطقة موضوع النشاط أو الإعداد لذلك قبل انطلاق المشروع

● التغطية :

- الأسر التي تحتوي على نساء حوامل و / أو أطفال بين 0- 2 سنوات ، ذلك أنّ سوء التغذية في هذه الفترة من الحياة لها نتائج سلبية على نمو الطفل لا يمكن أن يشفى منها .

مناطق التدخل (مشروع نموذجي)

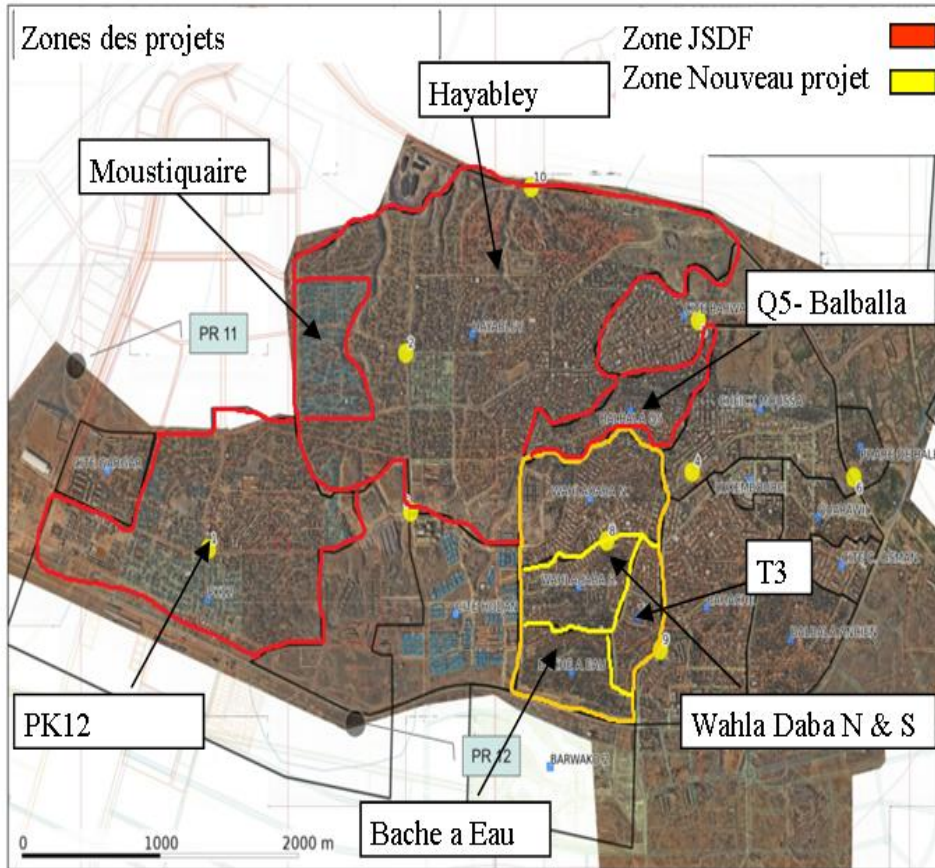

المعلومات الرئيسية حول البرنامج (3)

- **المؤسسة المسؤولة عن التنفيذ :**
- الوكالة الجيبوتية للتنمية الإجتماعية (ADDS)
- يتم تنفيذ " المكون المتعلق بالتغذية " عن طريق المنظمات غير الحكومية
- **الشركاء :**
- وزارة الصحة
- إدارة الإحصاء و الدراسات الديموغرافية بجيبوتي
- الإذاعة و التلفزة الجيبوتية لبث التقارير التعليمية لتنمية الرفاه الإجتماعي.
- **التمويل :**
- مشروع نموذجي : هبة من الصندوق الياباني للتنمية الإجتماعية (JSDF)
- تحسين نسبة الإستفادة : هبة من الجمعية الدولية للتنمية (IDA)

أهداف البرنامج (1)

المؤشر	الهدف
عدد الأشخاص العاملين بكثافة في الأشغال و الخدمات المجتمعية / يوم من العمل مدفوع الأجر من طرف المشروع	دعم توفير فرص العمل على المدى القصير في مجال الأشغال العامة المجتمعية الحال لفائدة الفقراء و ضعاف
النسبة المئوية للمتفعين الذين وقع تكوينهم في مجالات عملهم (أي تقنيات البناء ، العمل اليدوي ، تنظيم المشاريع ، إلخ .)	تعزيز فرص العمل المستقبلية للمستفيدين
نسبة الأطفال في سن ما قبل الدراسة و النساء الحوامل المؤهلات و اللاتي يستعملن طرقا محسنة في مجال التغذية بما في ذلك الأنظمة الغذائية المختلفة و الإقتصار على الرضاعة الطبيعية . نسبة النساء الحوامل / المرضعات و الأطفال في سن ما قبل الدراسة الذين يستعملون خدمات التغذية	تحسين الممارسات الغذائية للأسر المستفيدة مع التركيز على الأطفال في سن ما قبل الدراسة و النساء الحوامل / المرضعات
نسبة الأسر المؤهلة التي شاركت في الدورات التحسيسية المجتمعية و التي وقع تقديمها من طرف منظمات المجتمعات المحلية و المنظمات غير الحكومية .	ازدياد القدرات المجتمعية لتعزيز نمو الأطفال
نسبة الأطفال في سن ما قبل الدراسة الذين تلقوا مكملات من المغذيات الدقيقة وفقا للمعايير و التوصيات الدولية . نسبة الأطفال الذين وقع تحديد أوزانهم و مقاساتهم في الثلاثي الماضي نسبة الأمهات اللاتي قمن ب(4) فحوصات في فترة ما قبل الولادة خلال آخر فترة حمل .	زيادة استخدام الخدمات الصحية و الغذائية من طرف الأمهات و الأطفال في سن ما قبل الدراسة .

دور نظام إدارة المعلومات

- يدرس نظام المعلومات الإدارية المعلومات المتعلقة بالأسر لتحديد المؤهلة منها .
- يمكن من تسجيل المستفيدين الذين يرغبون في المشاركة في البرنامج
- يمكن من نشر قائمة المنتفعين حسب المناطق
- يمكن من جمع المعلومات المتعلقة بالمستفيدين في المقرات المجتمعية .
- ينتج التقرير المتعلق بالمستفيدين .

أداء البرنامج : دور نظام إدارة المعلومات

- يمكن من تسجيل المنتفعين بالمنظمات غير الحكومية
- يقع تجميع المعلومات التالية من طرف المنظمات غير الحكومية



PROGRAMME PILOTE D'ASSISTANCE SOCIALE

Questionnaire d'enregistrement

Date : Identification du ménage : Page: Sur:

A - IDENTIFICATION DU MENAGE

1. No de région/district 2. No de commune 3. No de arrondissement /sous prefecture 4. No de quartier/localité 5. No de ZD 6. No de ilot 7. No de logement 8. No de ménage

Adresse: _____

B - MEMBRES DU MENAGE

No:	10 Nom et prénom :	11. Lien de parenté avec le chef du ménage	12. Sex 1 - F 2 - M	13. Documentation d'identification			14. Date de naissance (regardez dans 13. documentation d'identification)							15. Eligibilité										
				13.x	1 - Oui 2 - Request 3 - Non	Numbers	J	J	M	M	A	A	A	A	15.1 Femmes enceinte (x)	15.2 Enfants 0 - 24 moins (x)	15.3. 18 - 65 qui peuvent travailler (x)	15.4. Quel est votre profession actuelle?	15.5. Avez-vous un emploi régulier et rémunéré?	15.6. Si oui, quel est la fréquence du paiement?	15.7. Etes intéressés à travailler dans cette programme?	15.8. Si oui, mettez le type de métier que vous pouvez exercer		
1	DAHER OMAR IBRAHIM	01		13.1																		Premier	Secondaire	
2				13.1																			Premier	Secondaire
3				13.1																			Premier	Secondaire
4				13.1																			Premier	Secondaire
5				13.1																			Premier	Secondaire
6				13.1																			Premier	Secondaire

إنشاء مقرات مجتمعية.

- يقدم البرنامج المستفيدين القاطنين في نفس منطقة التعداد
- يمكن من تحديد النساء الحوامل أو المرضعات مع الأطفال دون سن الثانية و الخامسة و القاطنين في نفس المنطقة .
- يقدم حجم المقرات الذي يتراوح بين 10 و 20 امرأة .
- يتكوّن كل مقر من النساء القاطنات في نفس الحي .

تابع دور النظام

- تعرض المستفيدين لحالة فقر الدم (مستويات الهيموغلوبين)
- يقدم معلومات عن نمو الأطفال
- يقدم معلومات عن وزن الأطفال عند الولادة
- يقدم معلومات عن حضور المستفيدين إلى المقرات المجتمعية
- يقدم معلومات عن كمية الحديد المستهلكة من طرف النساء
- يقدم معلومات عن كمية المغذيات الدقيقة المستهلكة من طرف الاطفال .

المتابعة و التقييم : دور نظام إدارة المعلومات

- إنتاج المؤشرات حول المكوّنين .
- معالجة البيانات من خلال إنتاج مؤشرات قابلة للاستخدام
- يمكن من متابعة نتائج الإجراءات التي تم اتخاذها مقارنة بالأهداف .

تقارير نظام إدارة المعلومات : الدفع

- يقوم النظام باختيار المستخدمين حسب المنطقة .
- ينشر النظام بطاقة حضور المواقع
- سيتم تدعيم النظام و سيقوم في نهاية كل أسبوع بنشر بطاقة خلاص كل عامل بحسب ساعات العمل التي قام بها .
- سيتم إرسال هذه البطاقة إلى صناديق القروض الصغيرة لدفع أجرة العمال .

أخذ القرارات : دور نظام إدارة المعلومات

- يقدم النظام تنبيهات حول المؤشرات بالإعتماد على المستويات الدنيا المحددة من طرف المسؤول عن النظام .
- بإمكانه حساب النسبة المئوية للتقدم في إنجاز الأعمال .
- بإمكانه أن يقدم تقارير بحسب ما يطلبه منه المستعملون (عدد الأطفال الذين ولدوا بوزن منخفض ، عدد النساء المترددات على المقر ، عدد النساء اللاتي يعانين من فقر الدم ، ... إلخ . لذلك فهو أداة مراقبة .

الدروس المستخلصة (1) :

● الفوائد :

- يسهل معالجة البيانات في حيز زمني
- يمكن من تواصل أفضل بين الشركاء
- يمكن من تجنب الأخطاء المتمثلة في استبعاد المؤهلين و قبول غير المؤهلين .
- يمكن من تحديد الموقع الجغرافي للمستخدمين
- وجهة النظر الإستراتيجية :
- بالنظر إلى نسبة الفقر الهامة في البلاد ، فإن الدولة تعتزم التدخل في مجال الحماية الإجتماعية و بالتالي فإن نظام إدارة المعلومات سيكون بمثابة الأداة التي ستسهل عملية تنفيذ برامج الحماية الإجتماعية على المستوى الوطني .
- يسمح لمنظمات المجتمع المدني بالتعرف على تكنولوجيا المعلومات لتحسين أدائها .

الدروس المستخلصة (2) :

- **التحديات المطروحة :**
- تكيف نظام إدارة المعلومات بناء على حاجيات نظام الحماية الإجتماعية .
- أهمية الإستثمار الأولي على مستوى التكلفة .
- الخبرة و الموارد البشرية ذات الكفاءة في مجال تكنولوجيا المعلومات و الحماية الإجتماعية .
- التدريب لتجديد المعلومات بالنسبة إلى مستعملي النظام و ذلك لتحسين الأداء .
- **نصائح موجّهة إلى الأطراف الأخرى :**
- يمكن من تسهيل عملية التنفيذ
- يقدم إمكانية لتتبع المعلومات ، التقارير ...إلخ .
- يولّد مؤشرات موثوق بها يحتاج إليها صنّاع القرار في اتخاذ قراراتهم .